

INTERNADO FEMENINO Albañilería
escala 1-100

INTERNADO FEMENINO:
COLOCACION DE PAVIMENTO MONOLITICO 47m2
CONSTRUCCION DE TABIQUES DIVISORIOS
SUSTITUCION DE 3 ABERTURAS
INSTALACION ELECTRICA DEL SECTOR (ver lamina EL1)
SUMINISTRO E INSTALACION DE PUERTA DOBLE DE MADERA 140CM
EN LOCAL 3 REPARACION DE PAVIMENTO AREA APROX: 2MC

E01

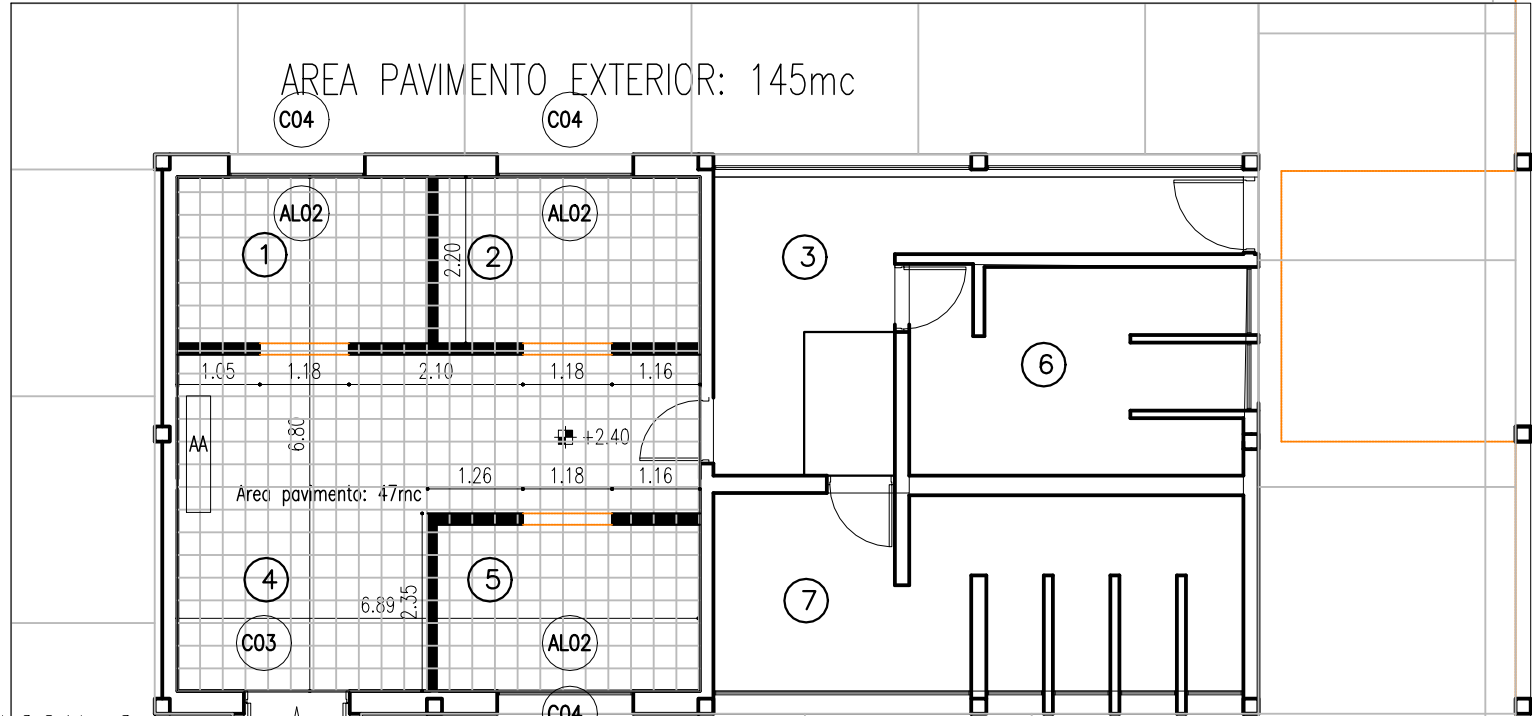

INTERNADO FEMENINO

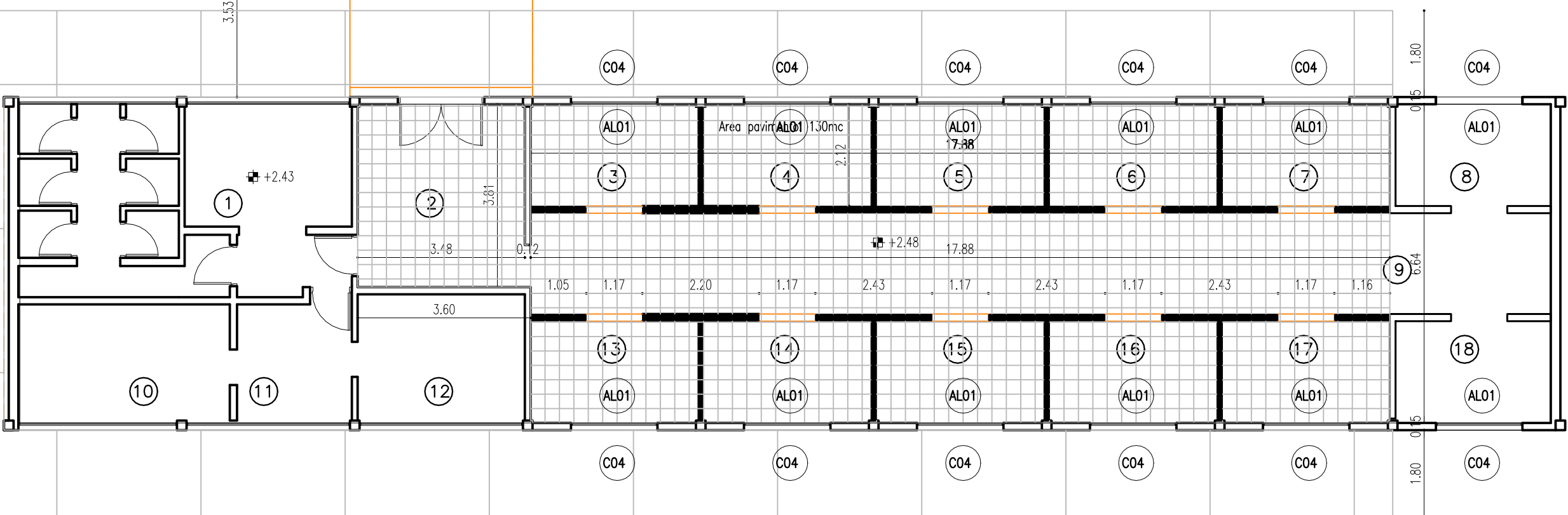

INTERNADO MASCULINO

INTERNADO MASCULINO GENERAL:
PAVIMENTO EXTERIOR DE HORMIGON ARMADO ANTIDESLIZANTE (VER
CORTES Y JUNTAS) 124 MC
REALIZAR CAMARAS AL PIE de DESAGUES PLUVIALES.
SUSTITUCION DE SOBRETechos DE FIBROCEMENTO POR CHAPA
GALVANIZADA. REFUERZO DE ESTRUCTURA

INTERNADO MASCULINO AREA DORMITORIOS:
COLOCACION DE PAVIMENTO MONOLITICO
CONSTRUCCION DE TABIQUES DIVISORIOS
SUSTITUCION DE 12 ABERTURAS. REPARACION Y COLOCACION DE
POSTIGONES DE MADERA.
INSTALACION ELECTRICA DEL SECTOR (VER LAMINA EL1)
INSTALACION DE AIRE ACONDICIONADO.

COMEDOR:
SUSTITUCION DE ABERTURAS

SECTOR A

INTERNADO MASCULINO Albañilería
escala 1-100

LAMINA
A04

FECHA:
AGOSTO 2023
ESCALA:
1:100

OBRA
ESCUELA AGRARIA SUPERIOR
LA CAROLINA

ANEP-CODICEN
COMISION
NACIONALIZADA
DE FLORES

DIRECCION
SECTORIAL DE
INFRAESTRUCTURA
CENTRAL

